

Comment optimiser vos Charges Sociales ?

Principe – Méthodologie – Axes d'analyse

Et si vos charges sociales vous rapportaient !



Optimisation des charges sociales

- Les principes de la mission
- La méthodologie
- Les axes d'analyse
- Une mission sécurisée
- Exemples de documents étudiés

EXPERTISE CHARGES SOCIALES

Les principes de la mission

- La mission a pour but de **réduire le montant des charges sociales patronales** de l'entreprise en analysant de manière approfondie ses spécificités (activités, localisation, conventions et accords collectifs).
- Elle se fonde sur **l'analyse de la stratégie salariale de l'entreprise et des documents sociaux** (bulletins de salaire, livre de paye, déclarations sociales, taxes assises sur les salaires...).
- Ces pistes sont constamment mises à jour et enrichies grâce à une **veille juridique** attentive. Notre équipe a, à ce jour, identifié plus de **30 sources d'économies possibles et sécurisées**.
- **L'expert accompagne l'entreprise dans la mise en œuvre des préconisations, pendant toute la durée de la mission.** Il assure un **suivi permanent** et un rôle d'**interface avec les organismes sociaux**. De plus, nous supportons la globalité des frais inhérents à notre mission (déplacements, intervenants extérieurs ...)

EXPERTISE CHARGES SOCIALES

Un cadre méthodologique rigoureux

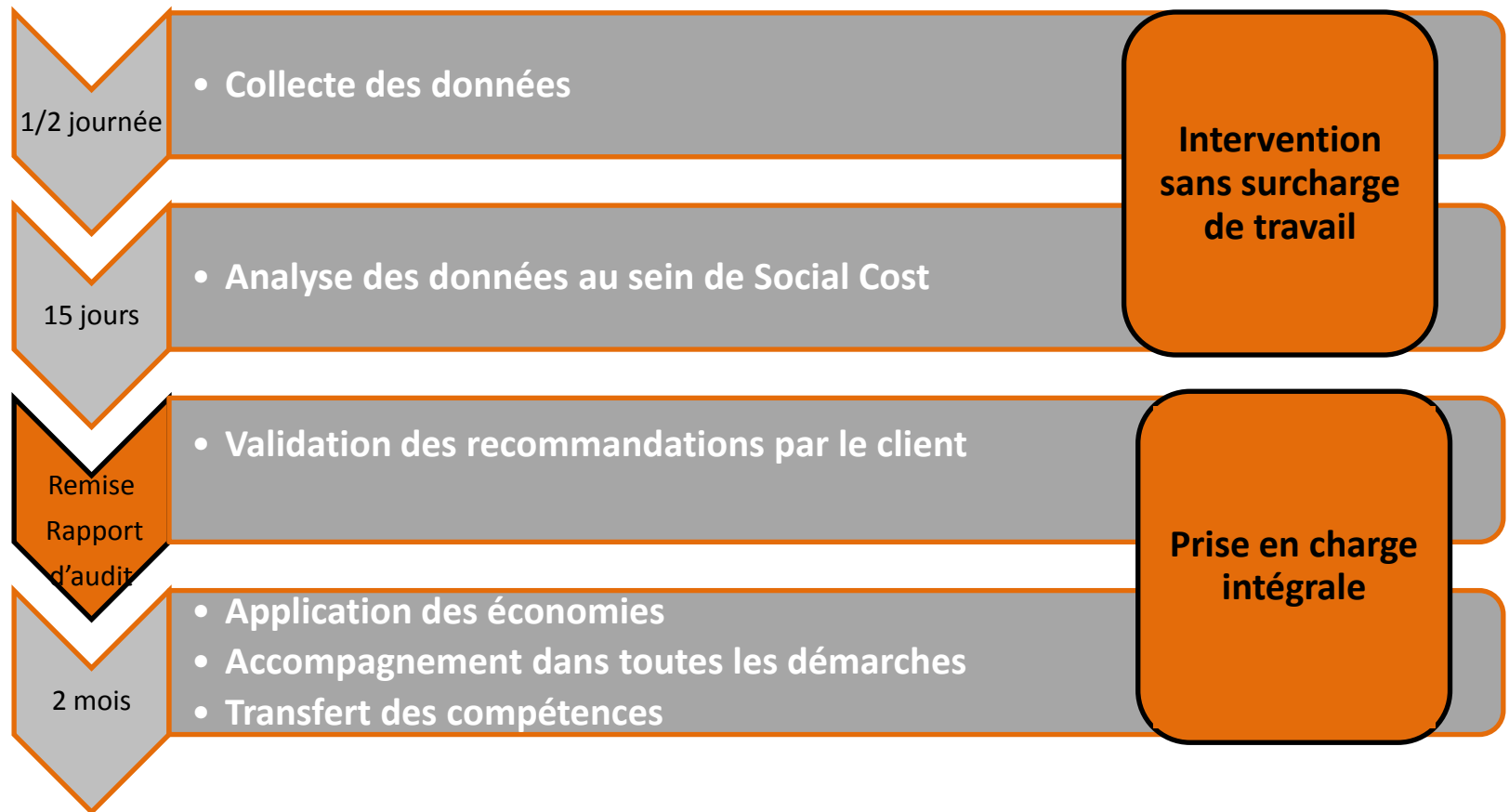

Nos résultats : Jusqu'à 3% de réduction effective de votre masse salariale

Pas d'incidence sur l'effectif et le climat social

EXPERTISE CHARGES SOCIALES

Les axes et thèmes d'analyse

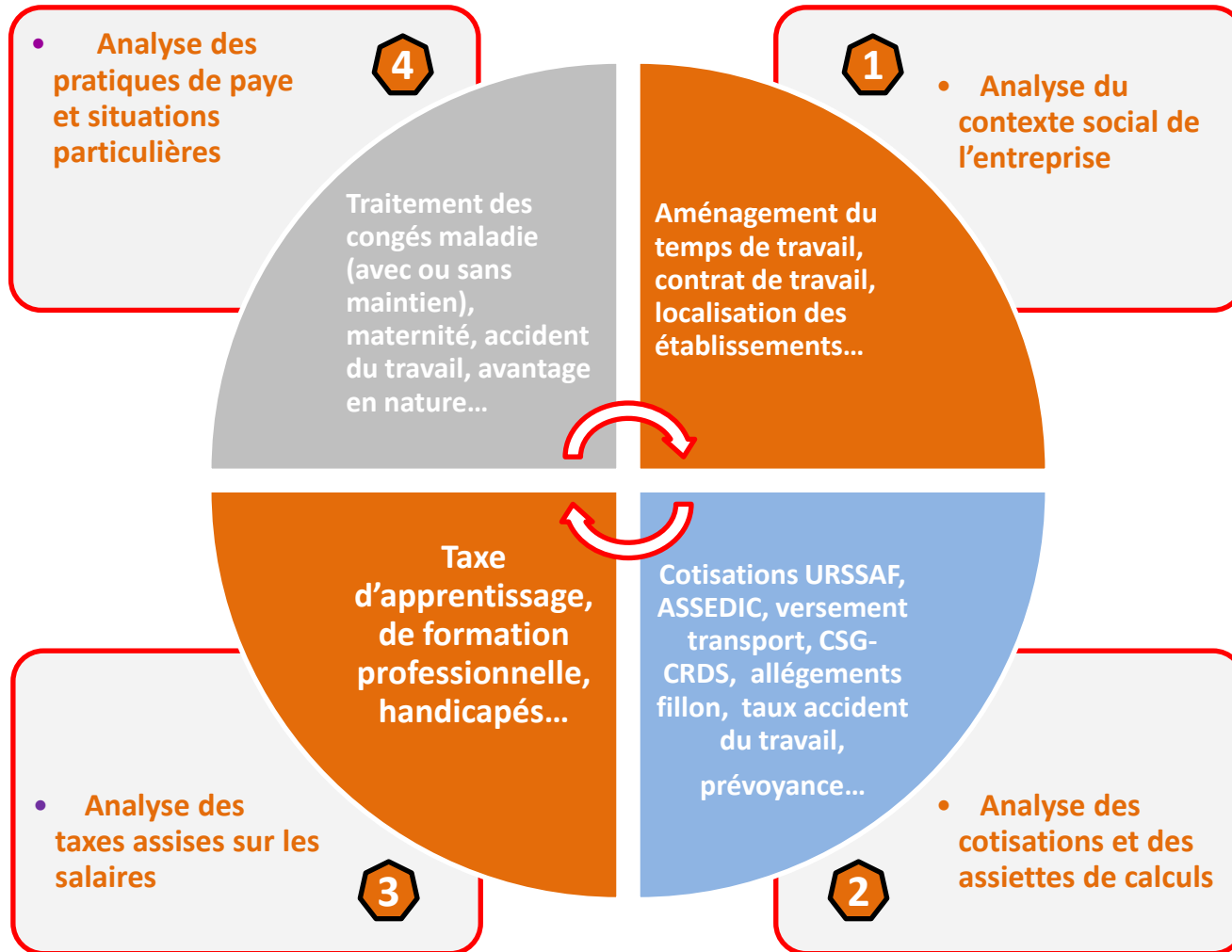

Une démarche fiable et structurée



Optimisation du service paie

Sécurisation

En parallèle de la recherche d'économies, l'audit des charges sociales donne lieu à une analyse en profondeur et une remise à niveau de vos éléments de paie

Sécurisation

Tous les risques de non-conformité seront traités par nos consultants

Autofinancement

Les économies dégagées servent à couvrir les honoraires. Pas d'incidence sur votre trésorerie.

EXPERTISE CHARGES SOCIALES

Exemples de documents étudiés

BULLETIN DE PAIE		N° 010		DEMONSTRATION			
Employeur : DEMO		Établissement : 00001		1, place Bellecour			
Section : Production		Salarié : 00002		69001 LYON			
Convention collective : Des cabinets conseils		SIRET : 331142440002 NAF : 8557 URSSAF		69006 LYON			
Emploi : Conducteur		DELAPLANCHE Thierry		Place des brotteaux			
Qualification :		69006 LYON					
Abattement :							
Date d'entrée : 02/03/1998		Niveau :					
N° S. S. : 1820306883333		Echelon :					
Période du : 01/10/2007 au : 31/10/2007							
Les montants sont exprimés en Euros							
Code	Intitulé	Nombre ou Base	Taux	Montant	Charges sociales		
					Taux	Montant	
0100	Salaires mensuels	151.67	8.440	1280.09			
0310	Heures supplémentaires à 125% (Défisc.)	3.00	10.550	31.65			
0310	Heures supplémentaires à 125% (Défisc.)	10.00	10.550	105.50			
0400	Heures d'absence	-2.00	8.440	-16.88			
0800	Prime d'ancienneté	1400.36	9.000	12603.03			
1012	Prime d'équipe			50.00			
4000	TOTAL DU BRUT	162.67		1576.39			
4100	Sécurité sociale totalité	1576.39	0.850	13.40	20.100	316.85	
4102	Accident du travail	1576.39			2.000	31.53	
4106	Sécurité sociale plafonnée	1576.39	6.650	104.83	8.400	132.42	
6000	FNAL	1576.39			0.400	6.31	
6002	Transport	1576.39			1.630	25.70	
6052	Allègement Fillon				0.189	-297.94	
6500	Assedic Ta	1576.39	2.400	37.83	4.000	63.06	
6502	Assedic Fngs	1576.39			0.150	2.36	
6800	Retraite non cadre T1	1576.39	3.000	47.29	4.500	70.94	
6802	Agff non cadre T1	1576.39	0.800	12.61	1.200	18.92	
8390	Réduction cotis. Salariales sur HS	137.15	21.460	-29.43			
8392	Deduc. Forfaitaire sur les H. supp.	13.00					
8400	C.s.g. déductible	1396.06	5.100	71.20			
8430	CSG/CRDS sur heures supplémentaires	133.04	8.000	10.84	0.500	-6.50	
8500	TOTAL IMPOSABLE			1170.87			
8550	C.s.g. - C.r.d.s	1396.06	2.900	40.49			
9000	TOTAL DU			1267.53			
9900	TOTAL NET À PAYER			1267.53			
Congés payés		Charges		NET A PAYER		1267.53 EUR	
Acquis : 28.00 jours		Salariales : 308.86		Équivalent en Francs		8314.45 FRF	
En cours : 12.50 jours		Patronales : 363.65		Paiement : Virement		le : 31/10/2007	
Pris : 0.00 jour		Totales : 672.51		Banque : BNP			
Restant : 28.00 jours		Coût global : 1940.04		Bénéficiaire : DELAPLANCHE Thierry			
				RIB : 34556 76787 78989897897			
CONSERVEZ CE BULLETIN DE PAIE SANS LAI TATION DE DURÉE							
MOIS	HEURES	BRUT TOTAL	BASE TR. A	BASE TR. B	BASE TR. C	IMPOSABLE	BASE CP
	162.67	1576.39	1576.39	0.00	0.00	1170.87	1576.39
CUMUL	1530.70	13303.81	13303.81	0.00	0.00	10711.50	6884.55

Bulletin de paye

Assiette de cotisations

Les avantages en nature liés aux véhicules de fonction sont-ils correctement valorisés ?

Les primes de mobilité ou de panier sont-elles exclues de la base des cotisations et dans quelles conditions ?

Cotisations, contributions

Un dirigeant salarié doit-il nécessairement cotiser aux Assedic sachant qu'il n'ouvre pas forcément de droits à l'assurance chômage ?

L'effectif de l'établissement, le lieu d'activité des collaborateurs voire la date de création de l'entreprise ont-ils été pris en compte pour s'exonérer de certaines cotisations ?

EXPERTISE CHARGES SOCIALES

Exemples de documents étudiés

Libre de paye détaillé euros

Période de Janvier à Janvier 2008

- Catégorie : Toutes
- Service : Tour
- Analyse : Tour
- Etablissement : Tour

Code	Libellé	Base	Tx. Sal.	Mt. Sal.	Base Pat.	Tx. Pat.	Mt. Pat.
	SA LAIRE DE BA SE	437.67	12.483	5 463.40			
R120	Prime exceptionnelle	500.00		500.00			
RCFIL	Réduction Fillon (intermédiaire)	5 963.40		618.57			
RCFIL1	Coef Réduc Fillon	419.72		419.72			
RMFIL	Rémunération mensuelle (Red F)	5 963.40		5 963.40			
RSFIL	SMIC de référence	4 552.02		4 552.02			
	SA LAIRE BRUT	539.34	11.057	5 963.40			
C115	CSG+CRDS non déductibles	6 008.59	2.900	-174.24			
C116	CSG déductible	6 008.59	5.100	-306.43			
C120	Maladie Mater. Décès Meill.	5 963.40	0.850	-50.69	5 963.40	12.800	-763.32
C130	Assurance vieillesse	5 963.40	6.650	-396.57	5 963.40	8.300	-494.96
C140	Vieillesse dé plafonnée	5 963.40			5 963.40	1.600	-95.41
C150	Allocations familiales	5 963.40			5 963.40	5.400	-322.02
C160	Accident du travail	5 963.40			5 963.40	1.000	-59.83
C180	Aide au logement	5 963.40			5 963.40	0.100	-5.96
C181	Aide au logement, + 20 salariés	5 963.40			5 963.40	0.400	-23.85
C190	Solidarité aux personnes âgées	5 963.40			5 963.40	0.300	-17.89
C200	Assurance chômage, AB4	5 963.40	2.400	-143.12	5 963.40	4.000	-238.54
C220	AG S (FNGS)	5 963.40			5 963.40	0.150	-8.95
C300A	Retraite non cadre, TA	4 463.40	3.000	-133.90	4 463.40	4.500	-200.85
C330A	AG FF non cadre, TA	4 463.40	0.800	-35.71	4 463.40	1.200	-53.56
C400	Retraite cadre, A	1 500.00	3.000	-45.00	1 500.00	4.500	-67.50
C415	C.E.T.	1 500.00	0.130	-1.95	1 500.00	0.220	-3.30
C420	Prévoyance cadre, A	1 500.00			1 500.00	1.500	-22.50
C421	Taxe Prévoy. cadre, A	22.50			22.50	8.000	-1.80
C430	Garantie Minimale de Points	290.17	7.700	-22.34	290.17	12.600	-36.56
C450A	AG FF cadre, TA	1 500.00	0.800	-12.00	1 500.00	1.200	-18.00
O600	Taxe d'apprentissage	5 963.40			5 963.40	0.500	-29.82
O601	Contrib additionnelle taxe appren	5 963.40			5 963.40	0.180	-10.74
O610	Formation pro., + 20 salariés	5 963.40			5 963.40	1.600	-95.41
O620	Participation construction + 20 sa	5 963.40			5 963.40	0.450	-26.84

Libre de paye

Code	Libellé	Base	Tx. Sal.	Mt. Sal.	Base Pat.	Tx. Pat.	Mt. Pat.
C700	Versement transport, Paris	5 963.40			5 963.40	2.500	-149.09
C710	Mutuelle	11 092.00	0.980	-108.72	11 092.00	1.880	-208.52
CFIL800	Réduction Fillon	618.57			618.57	-100.000	618.57
TCOTEXC	Total cotisations réduc. salariale	1 309.95		1 309.95			
TCOTUR	Total cotisations URSSAF / Fillon	1 735.34		1 735.34			
	TOTAL RETENUES			-1 430.67			-2 336.45
	NET IMPOSABLE			4 706.37			
	NET A PAYER			4 532.73			



Le livre de paye est il en concordance avec la DADS ?

EXPERTISE CHARGES SOCIALES

Exemples de documents étudiés

Charges à payer par caisse en euros

Période de Janvier à Janvier 2008

- Charges : Foutas
- Service : Foutas
- Analytique : Foutas
- Etablissement : Foutas

Libellé	Base cal.	T. s. cal.	Mt. cal.	Base pat	T. s. pat	Mt pat	Total	H	F
CAISSE : ASSÉDIC									
Assurance chômage, AB+	5 963,40	2,400	143,12	5 963,40	+0,000	238,54	381,66	2,00	2,00
AGS (FNGS)				5 963,40	0,160	8,96	8,96	2,00	2,00
BANB REGROUPEMENT			148,12			247,48	395,61		
TOTAL			148,12			247,48	395,61	2,00	2,00

CAISSE : CAISSE

Formation pro., + 20 salariés				5 963,40	1,600	96,41	96,41	2,00	2,00
Participation construction + 20 sa				5 963,40	0,460	26,84	26,84	2,00	2,00
BANB REGROUPEMENT						122,26	122,26		
TOTAL						122,26	122,26	2,00	2,00

CAISSE : MUTUELLE

Mutuelle	11 082,00	0,560	108,72	11 082,00	1,280	208,62	317,24	2,00	2,00
BANB REGROUPEMENT			108,72			208,62	317,24		
TOTAL			108,72			208,62	317,24	2,00	2,00

CAISSE : PREVCA (Prévoyance cadre)

Prévoyance cadre, A				1 500,00	1,500	22,60	22,60	0,00	1,00
REGROUPEMENT D						22,60	22,60		
TOTAL						22,60	22,60	0,00	1,00

CAISSE : URSSAF

CSG+CRDS non déductibles	6 008,99	2,900	174,24				174,24	2,00	2,00
CSG déductible	6 008,99	5,100	306,43				306,43	2,00	2,00
Malade Maîtr. Décs Vieill.	5 963,40	0,880	50,69	5 963,40	12,800	763,32	814,01	2,00	2,00

Etat des charges sociales



Un document synthétique essentiel à la réussite de la mission

EXPERTISE CHARGES SOCIALES

Exemples de documents étudiés

CERFA n° 11243 101

DECLARATION UNIFIEE DE COTISATIONS SOCIALES

Société Exemple SA
11 rue de Cambrai

Cotisations du 01/01/2008 au 31/01/2008
JANVIER 2008 0811 PAGE 1 / 1

75017 PARIS

Tel : 0155 263 863 Fax : 0155 263 331

N° SIRET ou N° S.A. 732 82932 000017 APE: 93100 Montreuil
N° interne :
Groupe interne :
Unité monétaire euro (9)

URSSAF

100, Rue de Paris

93100 Montreuil

Declaracion exigible a partir du :
Date limite de depot de la declaration le :
Cotisations a regler au plus tard le :
Salaires versés le :

Code et libelle de la cotisation	Nb salariés ou assurés	Base	Taux ou quote	Montant
1 00D RG CAS GENERAL	4	5963	21.9500	13 09
1 00F RG CAS GENERAL	4	5963	15.0500	897
1 08D TAXE SUR CONTRIBUUT	1	23	8.0000	2
2 36D FPNAL SUR TOTALITE D	4	5963	0.4000	24
2 60D C S G / C.R.D.S REG	4	6009	8.0000	481
6 71 REDUCTION FILLON	4			619
9 00 TRANSPORT	4	5963	2.5000	149

TOTAL : 4

Nombre de salariés ou d'assurés rémunérés dans l'établissement pour la période : 4	Date et signature	TOTAL Accomples versés Régularisations div. Montant à payer (euros)	22 43.00
Références paiement :	N° pas dépasser la zone usagée SVP		22 43.00

Déclarations URSSAF/ASSEDIC



80 % des cotisations sociales payées par l'Entreprise !

CERFA n° 11243 101

DECLARATION UNIFIEE DE COTISATIONS SOCIALES

Société Exemple SA
11 rue de Cambrai

Cotisations du 01/01/2008 au 31/01/2008
JANVIER 2008 0811 PAGE 1 / 1

75017 PARIS

Tel : 0155 263 863 Fax : 0155 263 331

N° SIRET ou N° S.A. 732 82932 000017 APE: 93100 Montreuil
N° interne :
Groupe interne :
Unité monétaire euro (9)

ASSEDIC

Declaracion exigible a partir du :
Date limite de depot de la declaration le :
Cotisations a regler au plus tard le :
Salaires versés le :

Code et libelle de la cotisation	Nb salariés ou assurés	Base	Taux ou quote	Montant
2 01 00 ASSURANCE CHOMAGE T	4	5963	6.4000	382
2 03 01 FONDUS NATIONAL DE G	4	5963	0.1500	9

TOTAL : 4
HOMMES : 2
FEMMES : 2

Nombre de salariés ou d'assurés rémunérés dans l'établissement pour la période : 4	Date et signature	TOTAL Accomples versés Régularisations div. Montant à payer (euros)	391.00
Références paiement :	N° pas dépasser la zone usagée SVP		391.00

Contact

Responsable Pôle Coûts sociaux

Quelques unes de nos références clients :



EcoEntreprises
PARIS – MÂCON - LILLE

Tel : 03 85 22 12 94

mail : social@ecoentreprises.fr
Site web : www.ecoentreprises.fr